

กองยุทธศาสตร์และแผนงาน  
ที่ 239  
วันที่ 6 พ.ค. 2568  
เวลาที่ 11.09



นางสาวศรียพร หงศาลา

# บันทึกข้อความ

ส่วนราชการ กองสาธารณสุขและสิ่งแวดล้อม โทร. ๐๔๕-๕๑๑-๓๘๒-๓ ต่อ ๒๐๑

ที่ อจ ๕๒๐๐๓/ 99๕9 วันที่ ๕ 2 พ.ค. 2568

เรื่อง ขอส่งสำเนาเอกสารเพื่อปิดประกาศและเผยแพร่ประชาสัมพันธ์

เรียน ผู้อำนวยการกองยุทธศาสตร์และงบประมาณ

ด้วยนางสาวรุ่งอรุณ บุญจง ผู้ดำเนินกิจการร้านช่างพลอย ไตนาโม แอร์ ได้ยื่นคำขอ  
พิจารณากำหนดกลุ่มเป้าหมายพร้อมขอปิดประกาศประชาสัมพันธ์การรับฟังความคิดเห็นของประชาชนฯ  
เป็นไปตามกฎหมายที่เกี่ยวข้อง ในการนี้ กองสาธารณสุขและสิ่งแวดล้อม จึงขอส่งสำเนาเอกสารเพื่อปิด  
ประกาศและประชาสัมพันธ์ให้ประชาชนทราบต่อไป รายละเอียดปรากฏตามสำเนาหนังสือเทศบาลเมือง  
อำนาจเจริญ ที่ อจ ๕๒๐๐๓/๑๐๑๐ ลงวันที่ ๒๕ เมษายน ๒๕๖๘ แนบท้าย

จึงเรียนมาเพื่อโปรด

- ทราบ
- ถ้อยปฏิบัติ
- ดำเนินการในส่วนที่เกี่ยวข้องต่อไป
- จัดส่งข้อมูลกลับภายในวันที่.....

(นางสาวศรียพร หงศาลา)

ผู้อำนวยการกองสาธารณสุขสิ่งแวดล้อม



# บันทึกข้อความ

ส่วนราชการ กองสาธารณสุขและสิ่งแวดล้อม งานสุขาภิบาลฯ โทร. ๐๔๕-๕๑๑-๓๘๒-๓ ต่อ ๒๐๑

ที่ อจ.๕๒๐๐๓/๑๑๑๐

วันที่ ๑๕ เมษายน ๒๕๖๘

เรื่อง คำขอพิจารณาการกำหนดกลุ่มเป้าหมายและปิดประกาศประชาสัมพันธ์

เรียน นายกเทศมนตรีเมืองอานาจเจริญ

## ต้นเรื่อง

ตามที่ ร้านช่างพลอย ไดนาโม แอร์ โดย นางสาวรุ่งอรุณ บุญจง ได้ยื่นคำขอพิจารณาการกำหนดกลุ่มเป้าหมายและปิดประกาศประชาสัมพันธ์การรับฟังความคิดเห็นของประชาชนที่เกี่ยวข้องตามพระราชบัญญัติการสาธารณสุข พ.ศ. ๒๕๓๕ ซึ่งประกอบกิจการตามประกาศกระทรวงสาธารณสุข เรื่อง กิจการที่เป็นอันตรายต่อสุขภาพ พ.ศ. ๒๕๕๘ ข้อ ๓ ให้กิจการดังต่อไปนี้เป็นกิจการที่เป็นอันตรายต่อสุขภาพ ๗. กิจการที่เกี่ยวกับยานยนต์ เครื่องจักร หรือเครื่องกล (๓) การซ่อม การปรับแต่งเครื่องยนต์ เครื่องจักร เครื่องกล ระบบไฟฟ้า ระบบปรับอากาศ หรืออุปกรณ์ที่เป็นส่วนประกอบของยานยนต์ เครื่องจักร หรือเครื่องกล นั้น

## ข้อเท็จจริง

ร้านช่างพลอย ไดนาโม แอร์ โดย นางสาวรุ่งอรุณ บุญจง ได้กำหนดกลุ่มเป้าหมาย ตามแบบ คห.๒ โดยใช้วิธีการรับฟังความคิดเห็นคือ การสัมภาษณ์รายบุคคล กลุ่มเป้าหมายประกอบด้วยบ้านเรือนที่อาศัยติดกับสถานประกอบกิจการ จำนวน ๓ ครั้วเรือน และผู้ที่อาศัยในรัศมี ๑๐๐ เมตร จำนวน ๒ คน ๑๐๐-๕๐๐ เมตร จำนวน ๑๐ คน ๐.๕-๑ กิโลเมตร จำนวน ๕ คน โดยจะดำเนินการรับฟังความคิดเห็นของประชาชนที่เกี่ยวข้อง ตามแบบ คห.๓ ในวันที่ ๑๕ พฤษภาคม ๒๕๖๘ รายละเอียดตามเอกสารแนบท้าย

## ข้อกฎหมาย/ระเบียบ/หนังสือสั่งการที่เกี่ยวข้อง

๑. ประกาศกระทรวงสาธารณสุข เรื่อง กิจการที่เป็นอันตรายต่อสุขภาพ พ.ศ. ๒๕๕๘ ข้อ ๓ ให้กิจการดังต่อไปนี้เป็นกิจการที่เป็นอันตรายต่อสุขภาพ ๗. กิจการที่เกี่ยวกับยานยนต์ เครื่องจักร หรือเครื่องกล (๓) การซ่อม การปรับแต่งเครื่องยนต์ เครื่องจักร เครื่องกล ระบบไฟฟ้า ระบบปรับอากาศ หรืออุปกรณ์ที่เป็นส่วนประกอบของยานยนต์ เครื่องจักร หรือเครื่องกล

๒. ประกาศกระทรวงสาธารณสุข เรื่อง กำหนดประเภทหรือขนาดของกิจการ และหลักเกณฑ์ วิธีการ และเงื่อนไขที่ผู้ขออนุญาตจะต้องดำเนินการก่อนการพิจารณาออกใบอนุญาต พ.ศ. ๒๕๖๑ ข้อ ๔ ประเภทหรือขนาดของกิจการ และหลักเกณฑ์ วิธีการ และเงื่อนไข ที่ผู้ขออนุญาตจะต้องดำเนินการก่อนการพิจารณาออกใบอนุญาต พ.ศ. ๒๕๖๑ ข้อ ๔ ประเภทหรือขนาดของกิจการที่ผู้ขออนุญาตจะต้องดำเนินการก่อนการพิจารณาออกใบอนุญาต ตามเอกสารแนบท้ายประกาศ ๑ ข้อ ๓. กิจการในข้อ ๓ แห่งประกาศกระทรวงสาธารณสุข เรื่อง กิจการที่เป็นอันตรายต่อสุขภาพ พ.ศ. ๒๕๕๘ ดังต่อไปนี้ (๕) กิจการตาม ๗. กิจการที่เกี่ยวกับยานยนต์ เครื่องจักร หรือเครื่องกล (๑) การต่อ ประกอบ เคาะ ปะผุ ฟันสี หรือฟันสารกันสนิมยานยนต์ (๓) การซ่อม การปรับแต่งเครื่องยนต์ เครื่องจักร เครื่องกล ระบบไฟฟ้า ระบบปรับอากาศ หรืออุปกรณ์ที่เป็นส่วนประกอบของยานยนต์ เครื่องจักร หรือเครื่องกล

๓. ประกาศกระทรวงสาธารณสุข เรื่องหลักเกณฑ์ในการรับฟังความคิดเห็นของประชาชนที่เกี่ยวข้อง พ.ศ. ๒๕๖๑

/ข้อพิจารณา...



คำขอพิจารณาการกำหนดกลุ่มเป้าหมายและปิดประกาศประชาสัมพันธ์  
การรับฟังความคิดเห็นของประชาชนที่เกี่ยวข้อง ตามพระราชบัญญัติการสาธารณสุข พ.ศ. 2535

เขียนที่..... ๓๓๐๐๗๑๐

วันที่ 25 มีนาคม 2564

ข้าพเจ้า นาย/นาง/นางสาว จิตรพร นุญช

เป็นบุคคลธรรมดา อายุ 31 ปี สัญชาติ ไทย อยู่บ้านเลขที่ 197 หมู่ที่ 3 ตรอก/ซอย -

ถนน - ตำบล/แขวง หัวไร่ อำเภอ/เขต บ้าน

จังหวัด อำนาจเจริญ โทรศัพท์ 082-3291667 โทรสาร -

บัตรประจำตัวประชาชน เลขที่ 1-3901-00004-79-8

เป็นนิติบุคคล ประเภท..... จัดทะเบียนเมื่อ.....

มีสำนักงานอยู่เลขที่ 57/1 หมู่ที่ 10 ตรอก/ซอย - ถนน อรุณราชวิถี

ตำบล/แขวง บ้าน อำเภอ/เขต บ้าน จังหวัด อำนาจเจริญ

โทรศัพท์ 082-3291667 โทรสาร..... E-mail : .....

ประกอบกิจการ พ่อค้ารายค้า

มีความประสงค์  ขอพิจารณากลุ่มเป้าหมายในการรับฟังความคิดเห็นของประชาชนที่เกี่ยวข้อง

ขอปิดประกาศประชาสัมพันธ์การรับฟังความคิดเห็นของประชาชนที่เกี่ยวข้อง

และได้แนบเอกสารประกอบกิจการพิจารณา คือ

แบบกำหนดกลุ่มเป้าหมายในการรับฟังความคิดเห็นของประชาชนที่เกี่ยวข้อง

ประกาศรับฟังความคิดเห็นของประชาชนที่เกี่ยวข้อง

อื่นๆ (ระบุ).....

ลงชื่อ..... จิตรพร นุญช

(นางสาว จิตรพร นุญช)

ความเห็นของเจ้าพนักงานท้องถิ่น

กลุ่มเป้าหมายเหมาะสมตามที่เสนอ

กลุ่มเป้าหมายเหมาะสม โดยมีเงื่อนไขเพิ่มเติม ดังนี้

ให้ปิดประกาศได้ ณ สำนักงาน เขตเมืองพิบูลย์พัฒนา และ ที่ตั้งของกิจการ

ลงชื่อ..... (นายสมชาย ทรัพย์สุข)

ปลัดเทศบาลเมืองอำนาจเจริญ ปฏิบัติหน้าที่  
นายกเทศมนตรีเมืองอำนาจเจริญ

## แบบกำหนดกลุ่มเป้าหมายในการรับฟังความคิดเห็นของประชาชนที่เกี่ยวข้อง

1) วิธีการรับฟังความคิดเห็น คือ..... วิธีบ้านใกล้เรือนเคียง .....

2) กลุ่มเป้าหมายในการรับฟังความคิดเห็น ได้แก่

2.1) ผู้อยู่อาศัยติดกับอาณาบริเวณของสถานประกอบการ (ควรรับฟังความคิดเห็นให้ครบทุกครัวเรือน)

จำนวน..... 3 ..... (ระบุจำนวนคน หรือ จำนวนครัวเรือน)

2.2) ผู้อยู่อาศัยที่อยู่ใกล้กับสถานประกอบการห่างออกไป ที่คาดว่าจะอาจได้รับความเดือดร้อนรำคาญ หรือ

ผลกระทบต่อสภาวะความเป็นอยู่ที่เหมาะสมกับการดำรงชีพ (พิจารณาให้เหมาะสมตามลักษณะและความรุนแรงของผลกระทบที่อาจจะเกิดขึ้น)

รัศมี	ภายใน 100 เมตร	100-500 เมตร	0.5 - 1 กิโลเมตร	1 กิโลเมตรขึ้นไป
จำนวนคน	<u>2</u>	<u>10</u>	<u>5</u>	-

2.3) กลุ่มอ่อนไหว

ศาสนสถาน ได้แก่

วัดบ้านหนอง

โรงพยาบาล ได้แก่

สถานศึกษา ได้แก่

สถานเลี้ยงเด็ก ได้แก่

สถานดูแลผู้สูงอายุหรือผู้ป่วยพักฟื้นหรือผู้พิการ ได้แก่

สถานดูแลผู้สูงอายุหรือผู้ป่วยพักฟื้นหรือผู้พิการ ได้แก่

ประกาศรับฟังความคิดเห็นของประชาชนที่เกี่ยวข้อง  
ตามพระราชบัญญัติการสาธารณสุข พ.ศ. 2535

ข้าพเจ้า นาย อรุณ ใจอรุณ ม.ล.จ.  
 ประสงค์จะประกอบกิจการ โรงแรม ๕๐๐ คน  
 เป็นกิจการตามประกาศกระทรวงสาธารณสุข เรื่อง กำหนดประเภทหรือขนาดของกิจการ และหลักเกณฑ์ วิธีการ  
 และเงื่อนไขที่ผู้ขออนุญาตจะต้องดำเนินการก่อนการพิจารณาออกใบอนุญาต พ.ศ. 2561 จึงประสงค์จะรับฟัง  
 ความคิดเห็นของประชาชนตามประกาศกระทรวงสาธารณสุข เรื่อง หลักเกณฑ์ในการรับฟังความคิดเห็น  
 ของประชาชนที่เกี่ยวข้อง พ.ศ. 2561 เพื่อประกอบการยื่นขอรับใบอนุญาต โดยจะดำเนินการรับฟังความคิดเห็น  
 ด้วยวิธี การสัมภาษณ์บุคคล  
 ในวันที่ 15 สิงหาคม 2568 เวลา 9.00 น. ณ บ้านเลขที่ ๖๖๑๐

รายละเอียดการประกอบกิจการและข้อมูลประกอบการรับฟังความคิดเห็นปรากฏตามเอกสารที่แนบมาพร้อม  
 ประกาศนี้ และสามารถ Download ได้ที่.....

อนึ่ง หากผู้ใดประสงค์จะทราบรายละเอียดเพิ่มเติมสามารถสอบถามได้ที่

โทรศัพท์ 082-3291667 โทรสาร..... E-mail: .....

ประกาศ ณ วันที่.....

(นาย อรุณ ใจอรุณ ม.ล.จ.)

คู่มือ

## ร้านช่างพลอย ไคโนโม แอร์

ชื่อผู้ประกอบการ นางสาวรุ่งอรุณ บุญจาง

สถานที่ตั้ง เลขที่ 57/1 ม.10 บ้านคอนแดง ตำบลบึง อำเภอมือง จังหวัดอำนาจเจริญ

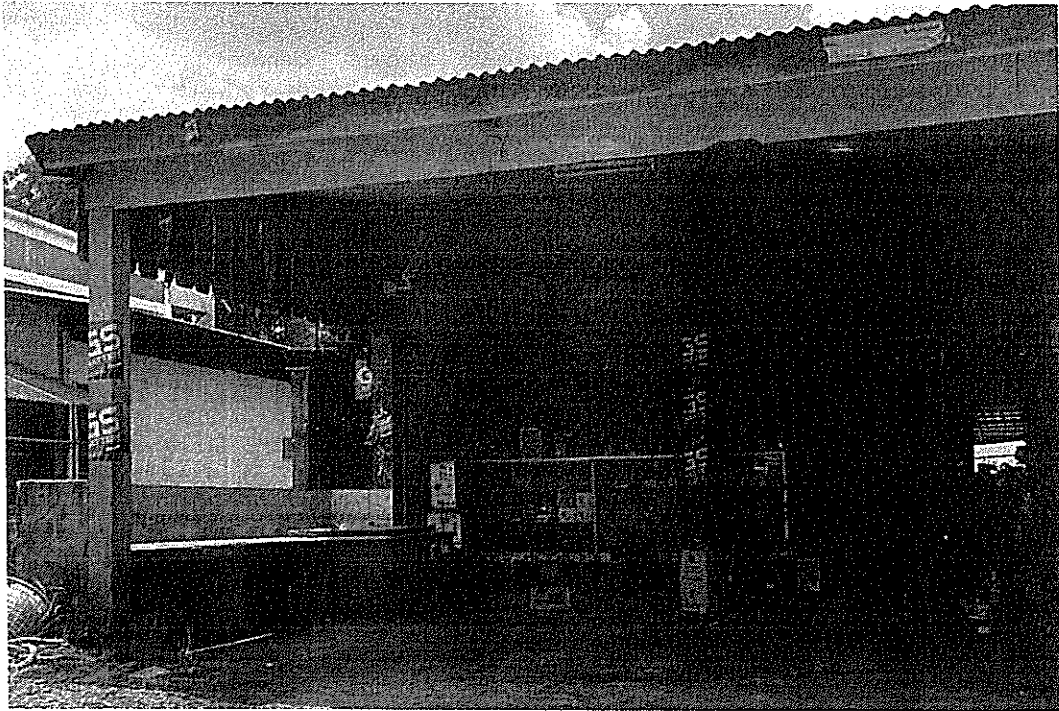

ประเภทกิจการ ร้านซ่อมรถยนต์ ไดนาโมแอร์ ซ่อมไคชาร์ต ไคสตาร์ เปลี่ยนถ่าย  
แบตเตอรี่

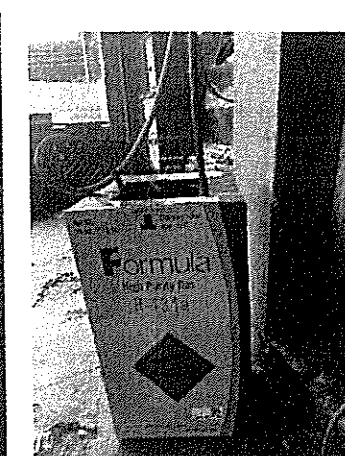
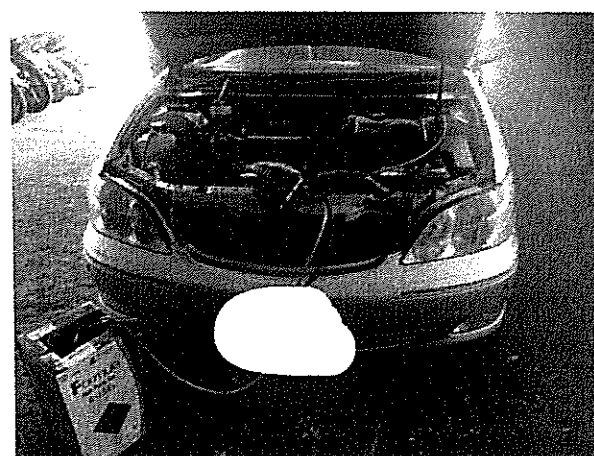
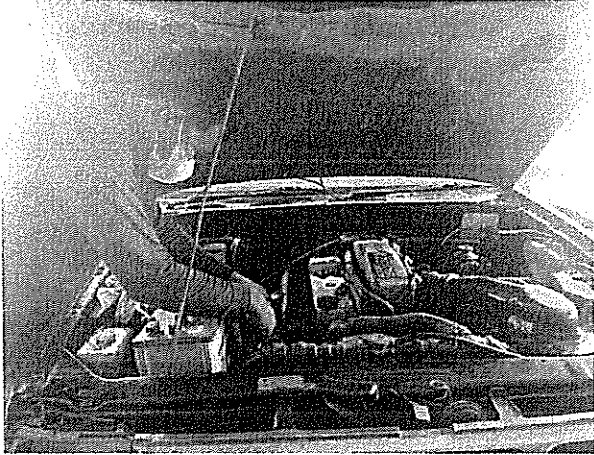

วัตถุดิบ 1. แม่แรง · 2. ขาตั้งรถยนต์ · 3. เครื่องชาร์จแบตเตอรี่ · 4. บล็อกกลม บล็อกไฟฟ้า ·  
5. ประแจแหวนปากตาย · 6. ประแจเลื่อน · 7. ประแจแอล · 8. คีมล็อก ฯลฯ

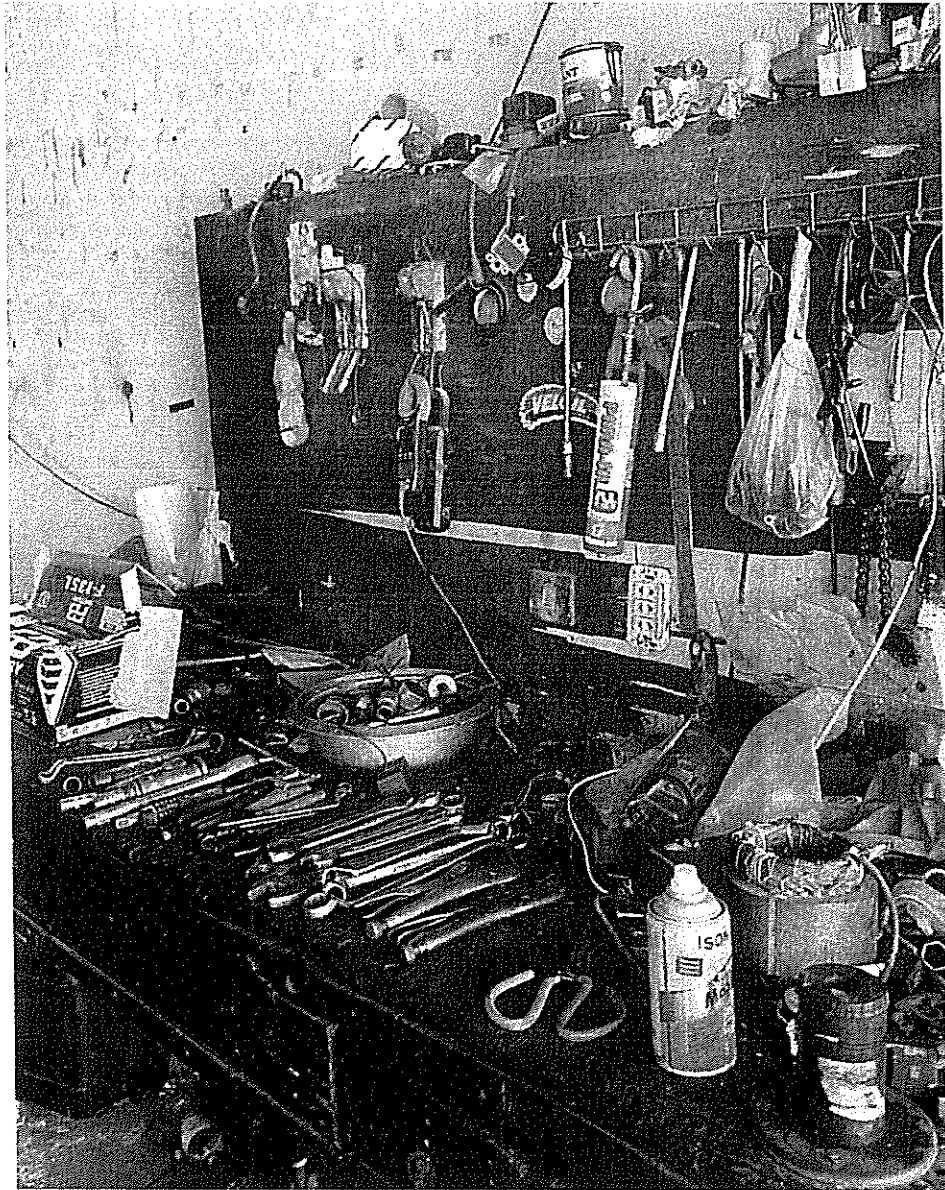

## มาตรการป้องกัน และลดผลกระทบ

- 1.ปรับเปลี่ยนวิธีการทดสอบเครื่องยนต์และหลีกเลี่ยงกิจกรรมที่ทำให้เกิดเสียงดัง โดยเฉพาะช่วงเวลาเช้าและเย็น
  - 2.ไม่ให้เยาวชนมารวมตัวกันเพื่อลดความเสี่ยงการติดต่อกันของโรคโควิด-19 และก่อให้เกิดเหตุรำคาญกับเพื่อนบ้าน
  - 3.ผู้ประกอบการจะไม่ปล่อยน้ำเสียลงในแหล่งน้ำสาธารณะ
  - 4.ผู้ประกอบการจะทำความสะอาด สถานประกอบการ เข้า-เย็น โดยใช้สารเคมี เพื่อลดกลิ่นจากสถานประกอบการ
  - 5.หากมีเรื่องร้องเรียนสถานประกอบการ พร้อมทั้งจะแก้ไขปัญหาเพื่อไม่ให้เกิดเหตุรำคาญแก่บริเวณใกล้เคียง
  - 6.หากเกิดเหตุรำคาญจากสถานประกอบการ สามารถร้องเรียนได้ที่ ร้านช่างพลอยได้นาโมแอร์
- \*\*จะแก้ไขเหตุรำคาญจากสถานประกอบการ เพื่อบรรเทาความเดือดร้อนแก่ผู้ร้องเรียน โดยเร็ว

## ผังการประกอบกิจการ และขั้นตอนการผลิต

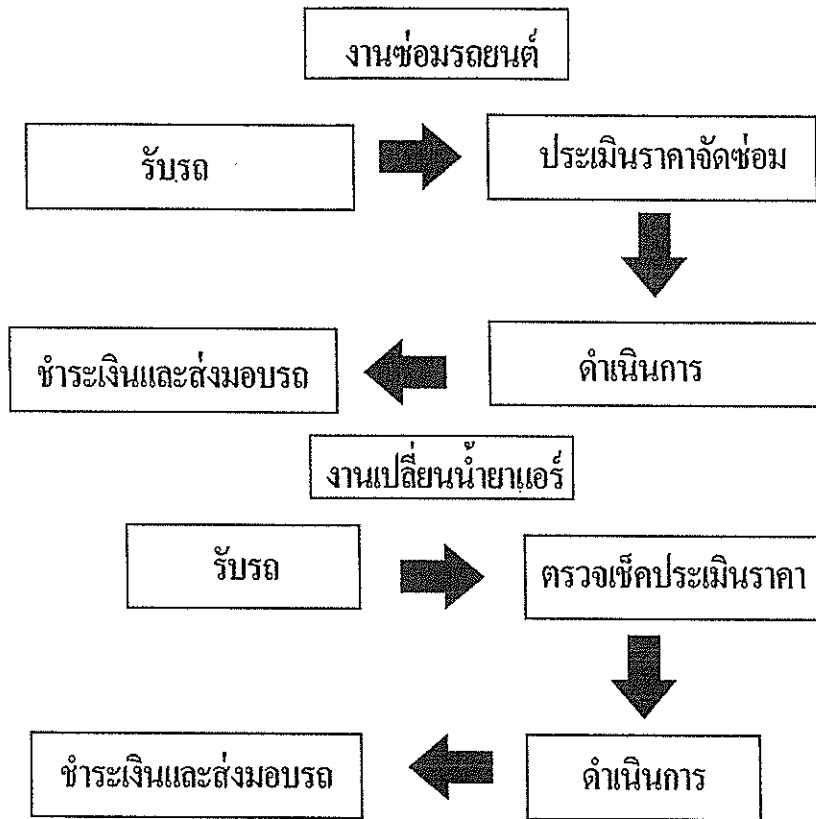

อาคารมีห้องน้ำและห้องส้วม ตามแบบและจำนวนที่กำหนดในกฎหมายว่าด้วยการ  
ควบคุมอาคารและกฎหมายอื่นที่เกี่ยวข้องและมีการดูแลรักษาความสะอาดให้อยู่ใน  
สภาพที่ถูกต้องลักษณะเป็นประจำ

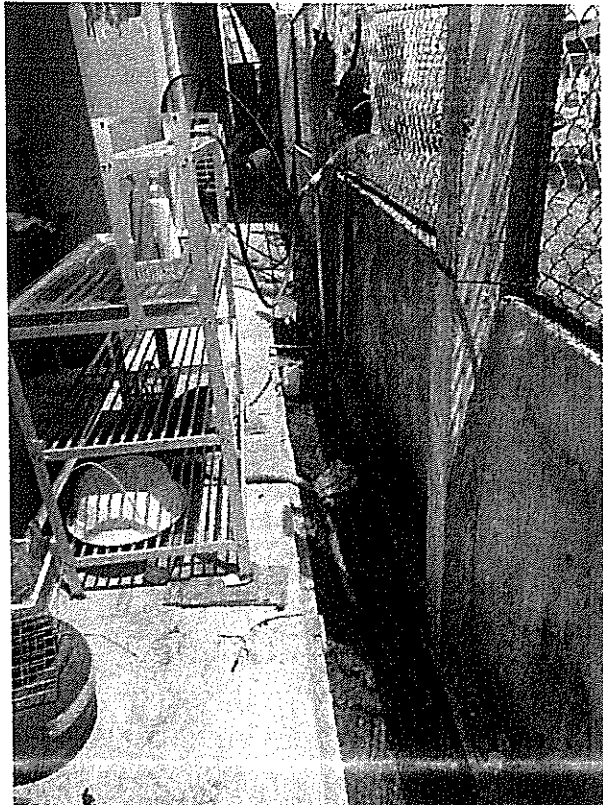
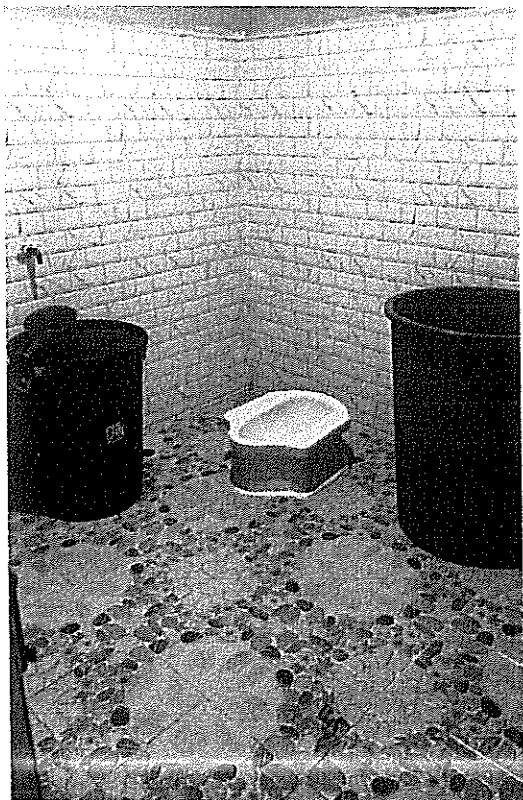
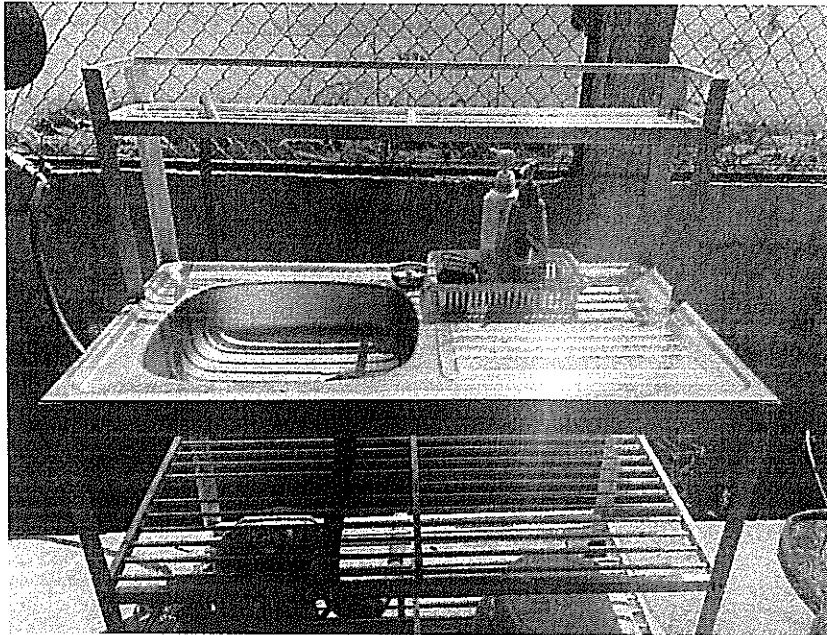

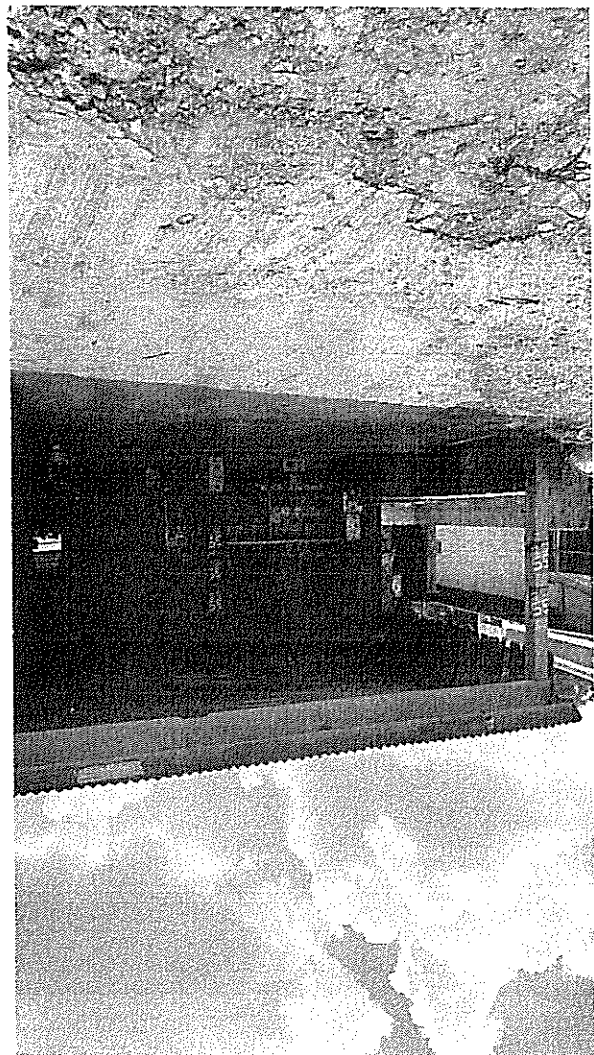
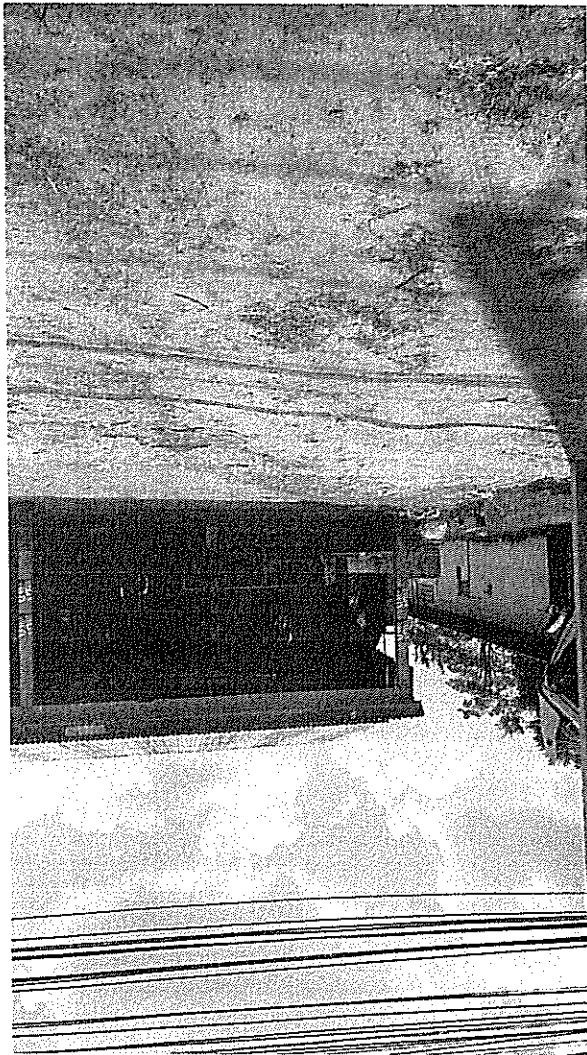

ចំណុចប្រជុំក្រុមគ្រួសារក្នុងតំបន់ប្រទេសកម្ពុជា

របស់គ្រួសារក្នុងតំបន់ប្រទេសកម្ពុជា ដែលបានប្រើប្រាស់សេវាប្រឹក្សា និងសេវាផ្សេងៗទៀត

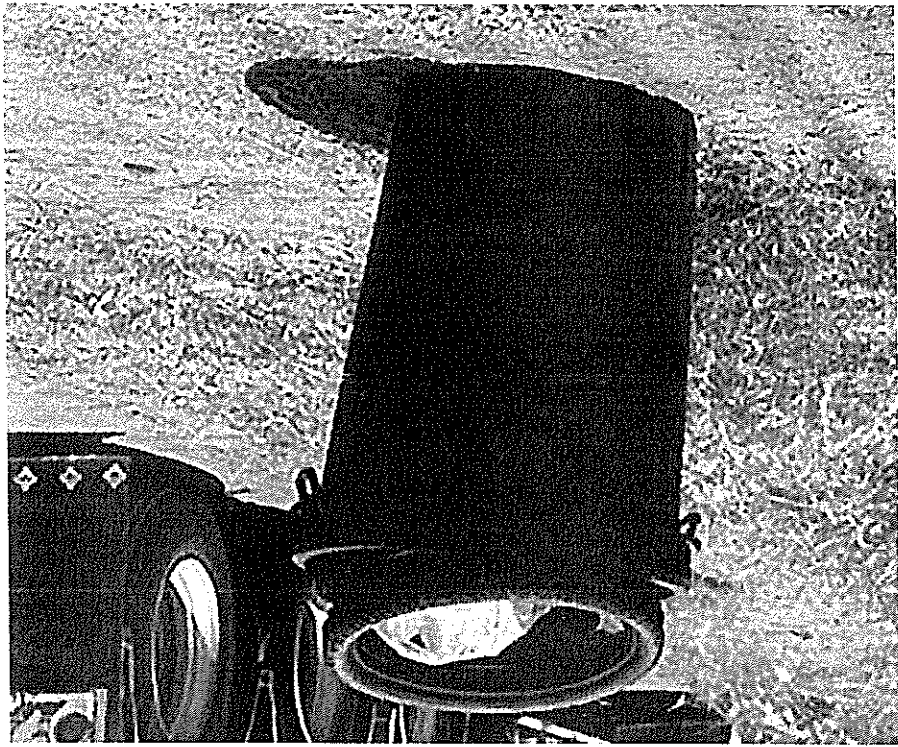

ចូលមកប្រើប្រាស់ប្រើប្រាស់ប្រើប្រាស់

ប្រើប្រាស់ប្រើប្រាស់ប្រើប្រាស់ប្រើប្រាស់ប្រើប្រាស់ប្រើប្រាស់ប្រើប្រាស់ប្រើប្រាស់

ประโยชน์ของการปลูกพืชไร่

1. ปลูกข้าวสามารถปลูกในพื้นที่ราบลุ่มได้ เพราะสามารถปลูกในที่ราบลุ่มได้  
ซึ่งเป็นการปลูกพืชไร่ที่ง่ายที่สุดและสามารถปลูกได้ในพื้นที่ราบลุ่มได้  
ซึ่งเป็นการปลูกพืชไร่ที่ง่ายที่สุดและสามารถปลูกได้ในพื้นที่ราบลุ่มได้
2. ปลูกข้าวสามารถปลูกในพื้นที่ราบลุ่มได้ เพราะสามารถปลูกในที่ราบลุ่มได้  
ซึ่งเป็นการปลูกพืชไร่ที่ง่ายที่สุดและสามารถปลูกได้ในพื้นที่ราบลุ่มได้
3. ปลูกข้าวสามารถปลูกในพื้นที่ราบลุ่มได้ เพราะสามารถปลูกในที่ราบลุ่มได้  
ซึ่งเป็นการปลูกพืชไร่ที่ง่ายที่สุดและสามารถปลูกได้ในพื้นที่ราบลุ่มได้

ในกรณีนี้